"XENOGEARS"
POST CARD BOOK

I am Alpha and Omega,
the beginning and the end,
the first and the last.

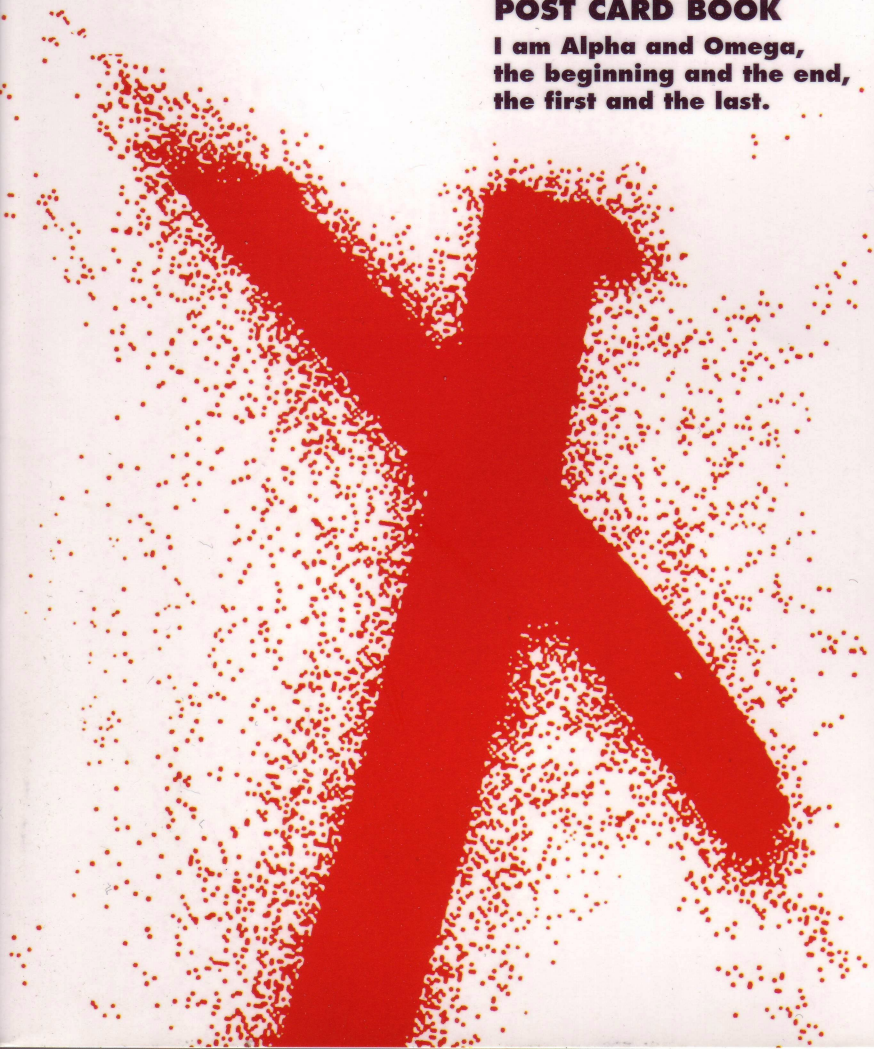

name date address memo

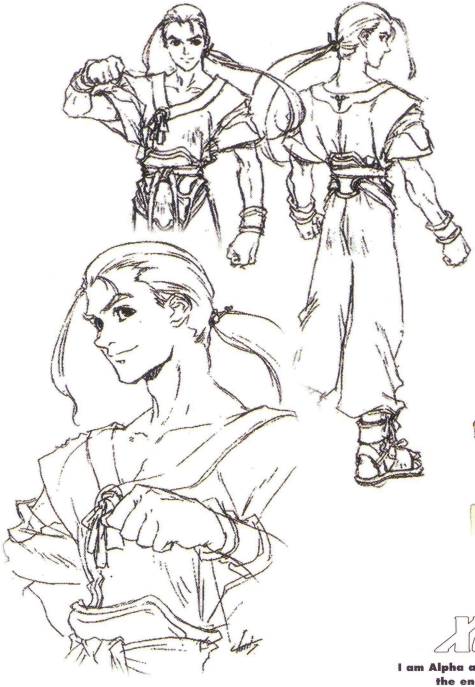

Wong Fei Fong

Xenogears.

I am Alpha and Omega, the beginning and the end, the first and the last.

name **date** **address** **memo**

Elehayym Van Houten

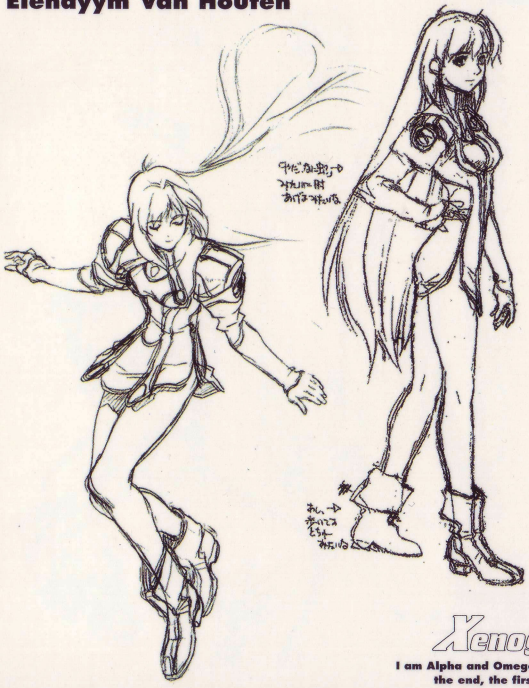

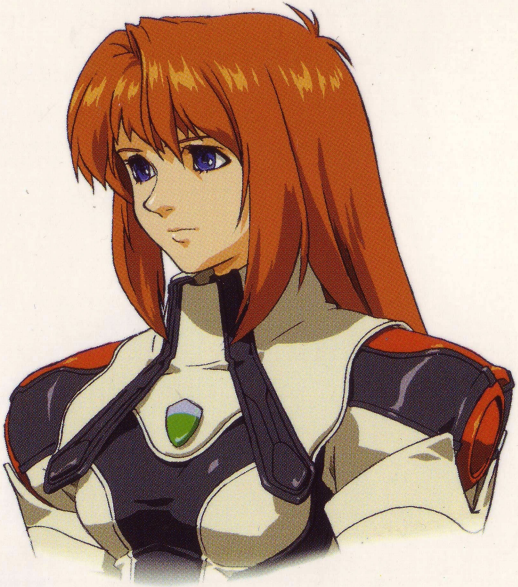

Xenogears.

I am Alpha and Omega, the beginning and the end, the first and the last.

name date address memo

Shitan Uzuki

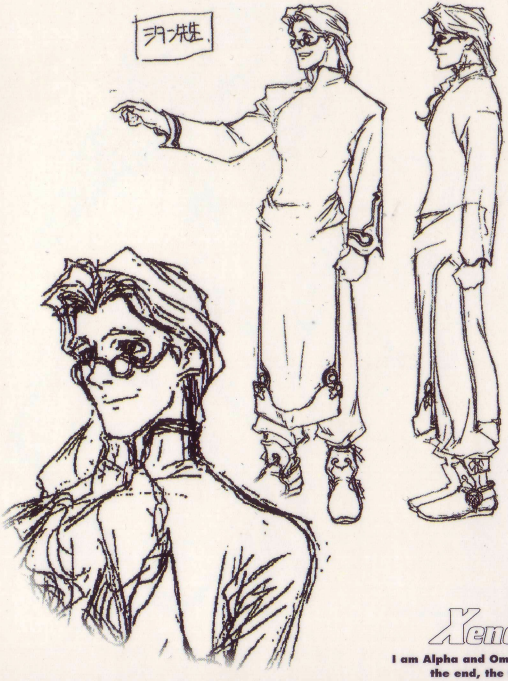

Xenogears

I am Alpha and Omega, the beginning and the end, the first and the last.

name date address memo

Barthlomei Fatima

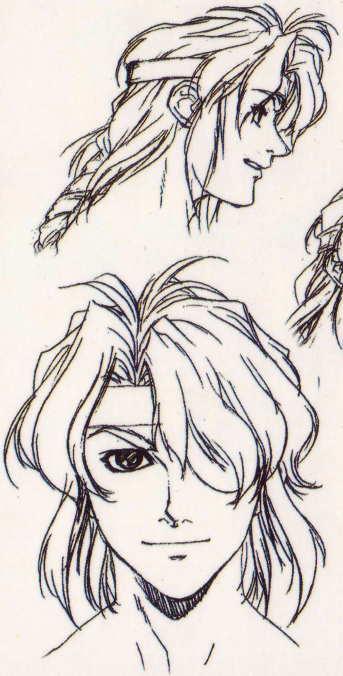

Xenogears™

I am Alpha and Omega, the beginning and the end, the first and the last.

name date address memo

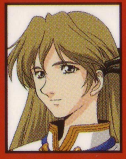

Xenogears.

Fei / Elly / Shitan / Bart / Billy / Chu Chu / Rico / Emerada
Maria / Aruru / Timothy / Dan / Lee / Yui / Sigrd / Mason
Maroeur / Ramsus / Primera / Hammer / Emperor of Soraris / Graf

CHARACTERS

memo

address

date

name

Xenogears

Fei / Elly / Shitan / Bart / Billy / Chu Chu / Rico / Emerada
Maria / Aruru / Timothy / Dan / Lee / Yui / Sigrd / Mason
Maroeur / Ramsus / Primera / Hammer / Emperor of Soraris / Graf

CHARACTERS

Xenogears.

I am Alpha and Omega, the beginning and the end, the first and the last.

memo

address

date

name

WELTALL

Height : 16.3 Sharl / Weight : 17.8 Kahnn / Full-Equipped Weight : 22.7 Kahnn
Sub-Generating Power : 400 / Main-Generating Coefficient : 4.2 / Active Time Limits : 480 Zeitl
Frame Durability : 260 / Allegiance Value To The Pilot : 0.8 / Reflecting Value Of Ether : 43.5
Max Speed On The Ground : 260 Repsol / Max Speed In The Air : 970 Repsol

Xenogears™

I am Alpha and Omega, the beginning and the end, the first and the last.

memo

address

date

name

VIERGE

Height : 15.7 Shari / Weight : 10.2 Kahnn / Full-Equipped Weight : 14.7 Kahnn
Sub-Generating Power : 410 / Main-Generating Coefficient : 3.4 / Active Time Limits : 600 Zeitl
Frame Durability : 220 / Allegiance Value To The Pilot : 1.0 / Reflecting Value Of Ether : 60
Max Speed On The Ground : 280 Repsol / Max Speed In The Air : 850 Repsol

Xenogears.

I am Alpha and Omega, the beginning and the end, the first and the last.

memo

address

date

name

HEIMDAL

Height : 16.9 Shari / Weight : 14.0 Kahnn / Full-Equipped Weight : 18.1 Kahnn
Sub-Generating Power : 390 / Main-Generating Coefficient : 4.6 / Active Time Limits : 500 Zeiti
Frame Durability : 230 / Allegiance Value To The Pilot : 0.94 / Reflecting Value Of Ether : 38.4
Max Speed On The Ground : 250 Repsol / Max Speed In The Air : 775 Repsol

Xenogears.

I am Alpha and Omega, the beginning and the end, the first and the last.

memo

address

date

name

BRIGANDER

Height : 17.0 Sharl / Weight : 13.9 Kahnn / Full-Equipped Weight : 18.6 Kahnn
Sub-Generating Power : 370 / Main-Generating Coefficient : 4.1 / Active Time Limits : 410 Zeitl
Frame Durability : 270 / Allegiance Value To The Pilot : 1.1 / Reflecting Value Of Ether : 40.4
Max Speed On The Ground : 350 Repsol / Max Speed In The Air : 792 Repsol

Xenogears.

I am Alpha and Omega, the beginning and the end, the first and the last.

memo

address

date

name

RENMAZUO

Height : 15.9 Sharl / Weight : 11.6 Kahnn / Full-Equipped Weight : 16.1 Kahnn
Sub-Generating Power : 400 / Main-Generating Coefficient : 3.7 / Active Time Limits : 441 Zeitl
Frame Durability : 240 / Allegiance Value To The Pilot : 1.02 / Reflecting Value Of Ether : 50.9
Max Speed On The Ground : 322 Repsol / Max Speed In The Air : 840 Repsol

I am Alpha and Omega, the beginning and the end, the first and the last.

memo

address

date

name

STIER

Height : 19.0 Sharl / Weight : 20.8 Kahnn / Full-Equipped Weight : 27.5 Kahnn
Sub-Generating Power : 520 / Main-Generating Coefficient : 4.0 / Active Time Limits : 340 Zeitl
Frame Durability : 335 / Allegiance Value To The Pilot : 1.8 / Reflecting Value Of Ether : 29.3
Max Speed On The Ground : 220 Repsol / Max Speed In The Air : 665 Repsol

Xenogears.

I am Alpha and Omega, the beginning and the end, the first and the last.

memo

address

date

name

SIEBZEHN

Height : 28.2 Sharl / Weight : 33.5 Kahnn / Full-Equipped Weight : 46.0 Kahnn
Sub-Generating Power : 610 / Main-Generating Coefficient : 5.5 / Active Time Limits : 730 Zeitl
Frame Durability : 440 / Allegiance Value To The Pilot : 2.3 / Reflecting Value Of Ether : 20.4
Max Speed On The Ground : 180 Repsol / Max Speed In The Air : 622 Repsol

name date address memo

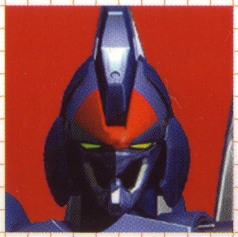

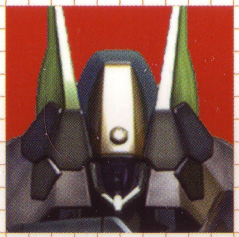

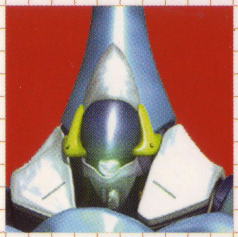

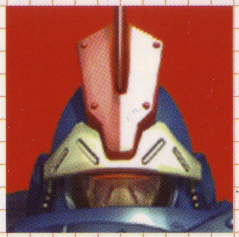

Xenogears™

Weltall / Vierge / Heimdal / Brigander
Renmazuo / Stier / Siebzehn

GEARS

memo

address

date

name

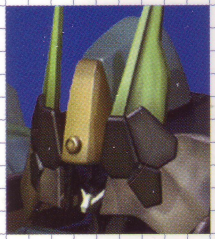

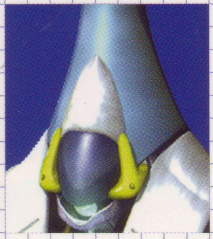

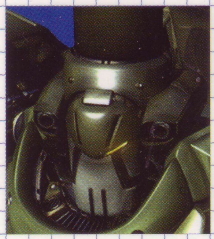

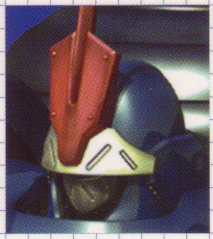

Xenogears™

Weltall / Vierge / Heimdal / Brigander
Renmazuo / Stier / Siebzehn

GEARS

memo

address

date

name

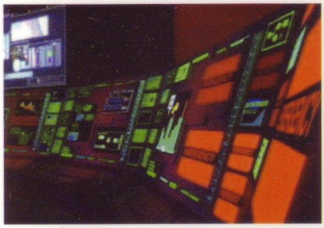

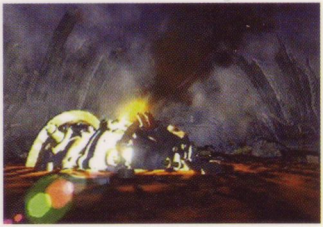

Xenogears.

I am Alpha and Omega, the beginning and the end, the first and the last.

memo

address

date

name

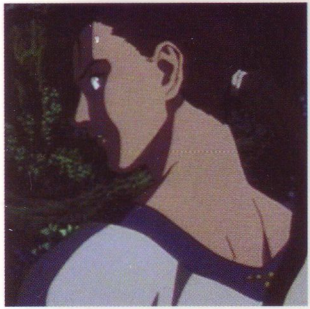

Xenogears™

I am Alpha and Omega, the beginning and the end, the first and the last.

memo

address

date

name

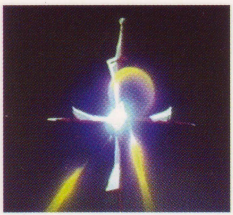

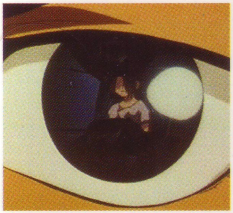

Xenogears™

I am Alpha and Omega, the beginning and the end, the first and the last.

memo

address

date

name

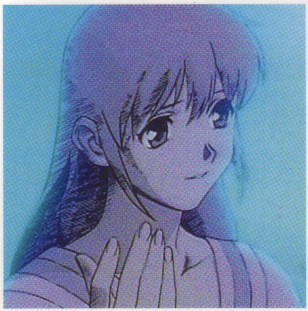

Xenogears™

I am Alpha and Omega, the beginning and the end, the first and the last.

memo

address

date

name

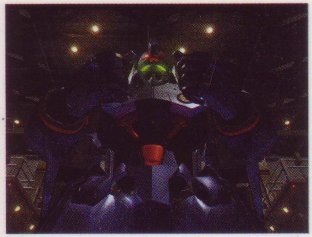

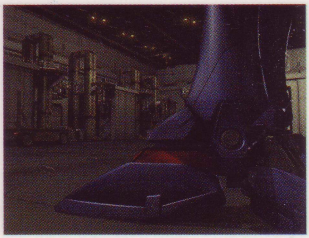

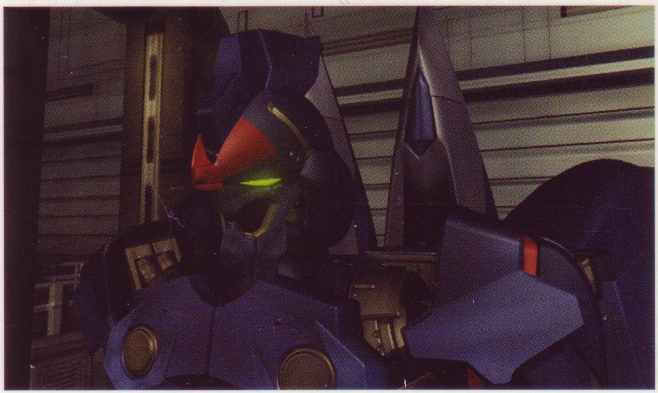

Xenogears™

I am Alpha and Omega, the beginning and the end, the first and the last.

name date address memo

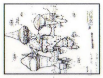

name **date** **address** **memo**

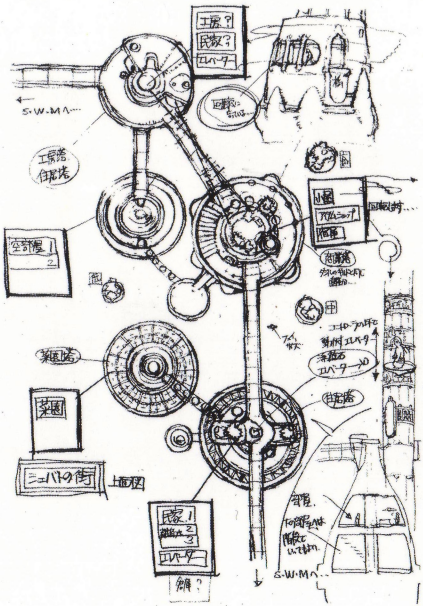

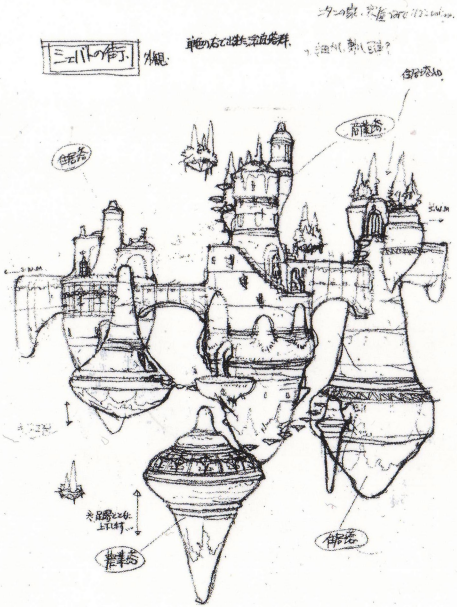

Xenogears

I am Alpha and Omega, the beginning and the end, the first and the last.

name **date** **address** **memo**

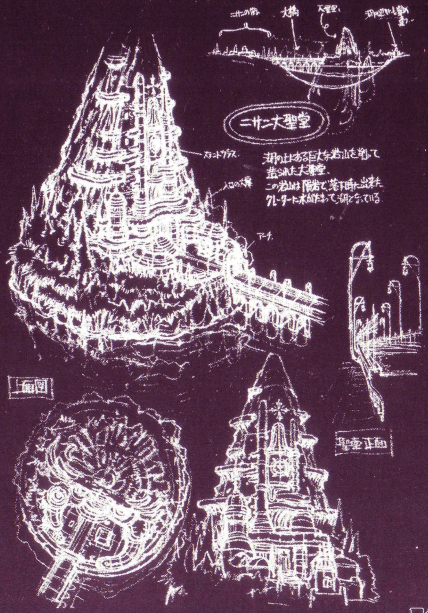

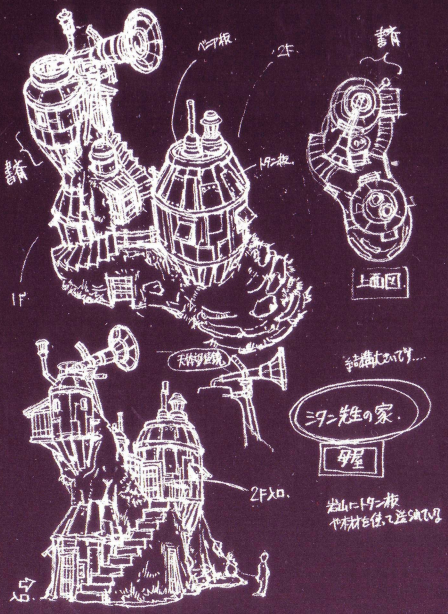

Xenogears.

I am Alpha and Omega, the beginning and the end, the first and the last.

name **date** **address** **memo**

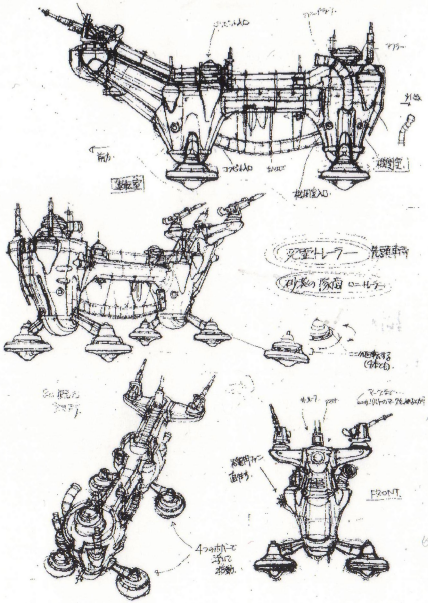

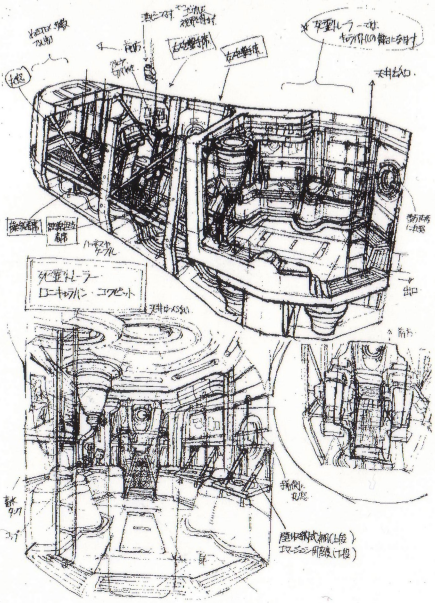

Xenogears™

I am Alpha and Omega, the beginning and the end, the first and the last.

name **date** **address** **memo**

ユグドラブリッジ

Xenogears

I am Alpha and Omega, the beginning and the end, the first and the last.

シャッターとタルの黒色のパターン

潜望鏡

※ 舵官は外にある物と同じ

Ⓐ メモ台

上

下

海図台

① 操舵手 P3
② 水測手 P5
③ 機関管制 P4
④ 水雷長 P4
⑤ 航海士 P2
⑥ 通信手 P4
⑦ バラストコントロール P1
⑧ バラストコントロール P1

ミサイル発射管

バルトミサイル

バルトマーク

前側面ハッチ

月光出ポッド

前部魚雷管

バラシュート

ポン

月光出ポッド

バルトミサイル

カタパルトカノン

name date address memo

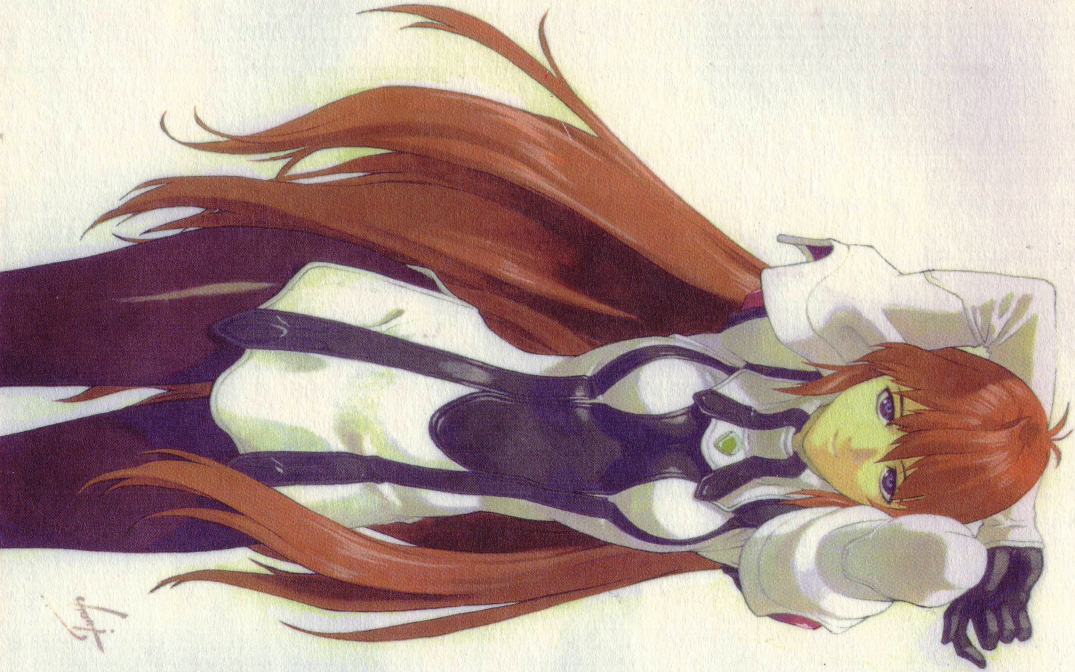

name **date** **address** **memo**

The Transformation of the GEAR named WELTALL

本邦初公開！ヴェルトールの変遷

『ゼノギアス』の主人公フェイが操るギア・ヴェルトール。当初“オーディン”という名で設定されており、そのデザインは4系統に大別され、細部に渡って描き込まれた膨大な枚数のラフスケッチとともに日々進化を遂げて行った。ヴェルトール完成までの経緯は、実に興味深い。ここに、厳選したラフスケッチで綴るヴェルトールの変遷の軌跡を公開する。

オリジナル・オーディン

最初のラフこそ至ってシンプルなギアだが、
時間の経過とともに次第に生っぽさが強調されていく。
巨大な翼を持つ、魔物の様な姿が印象的。

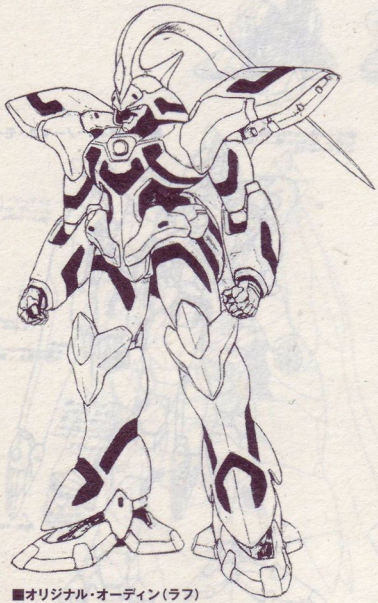

■オリジナル・オーディン（ラフ）
ギア・バーラーはこの位シンプルなパーツ構成にする、
というコンセプトで描かれたラフスケッチ。

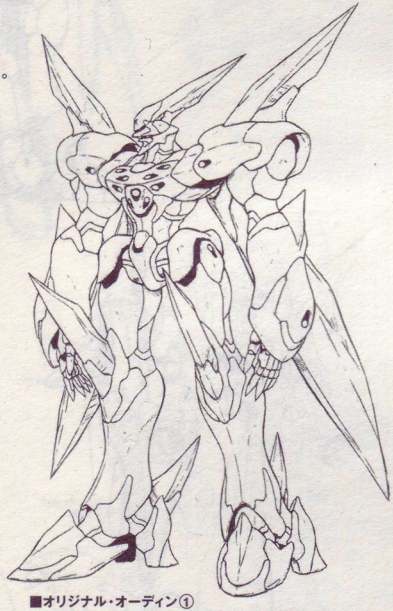

■オリジナル・オーディン①
ギア＝機械というイメージを逸脱した斬新なデザイン。
他のギアを圧倒する巨大な翼と腕に注目。

オーディン

最初に搭乗するヴェルトールの基盤となるデザイン。頭部や胸のパーツなど、多くの部分が現行のデザインに継承されていることが伺える。

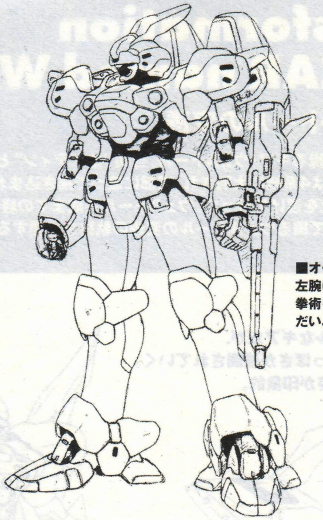

■オーディン(ラフ)
左腕にライフル状の統器を装備したタイプ。拳術を駆使する現在のタイプとは、だいぶ印象が違う。

■オーディン(ラフ改)
ラフのイメージを残しつつ、より重装備になっている。肩の部分に可変するパーツが追加された。

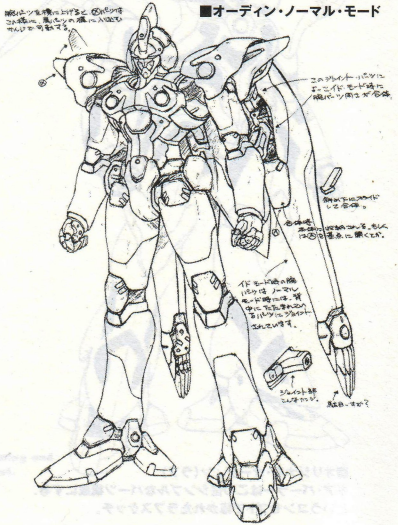

■オーディン・ノーマル・モード

■オーディン別案
左腕のライフルは残っているものの、
その他の部分のデザインは
ほぼ決定稿に近いプロトタイプ。

■オーディン別案頭部
イド・システム発動時、各部の装甲が開いて
余剰エネルギーが放出するシステムに
なっている。

■背部ユニット詳細
ヴェルトールの背部ユニットの詳細図。
ディテール等、かなり細かな部分まで
描き込まれている。

オーディン・イド・モード

まるでギアと魔物の融合体の様な
一見、敵のギアかと思う程の異色のフォルム。
ノーマル・モードと比べて、
長く鋭く伸びた腕が特徴。

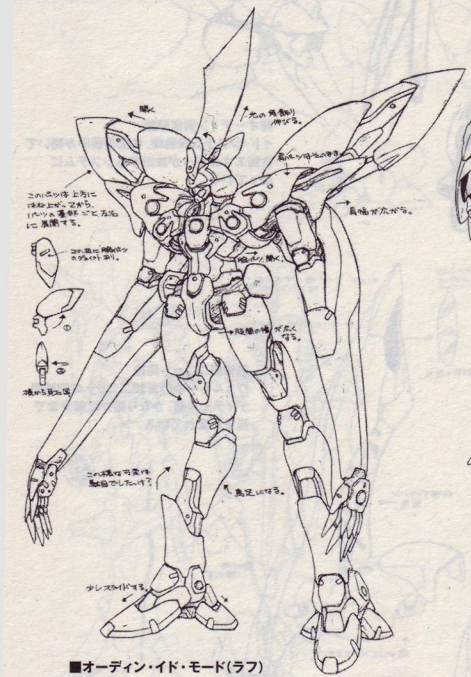

■オーディン・イド・モード(ラフ)

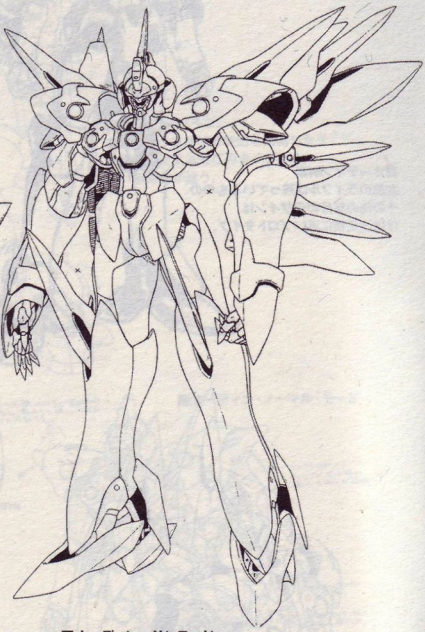

■オーディン・イド・モード
ラフ段階の特徴である手足の長さは調整され、
均整の取れた肢体へと変化した。
実に雄々しい姿だ。

オーディン・セカンド

物語の後半で登場するこのセカンドは、
飛行モードを搭載した変形するギアとして
考案されたもの。脚部や背部ユニットが
強化されているのも特徴だ。

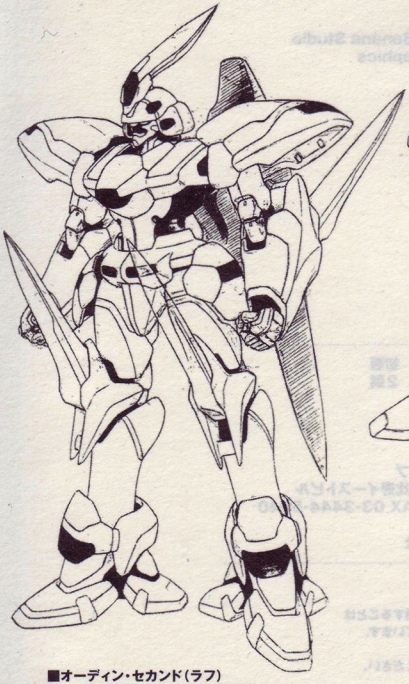

■オーディン・セカンド(ラフ)
シンプルな機体には飛行用の工夫が詰まっている。
鋭く尖った膝は、変形時に安定翼になる部分だ。

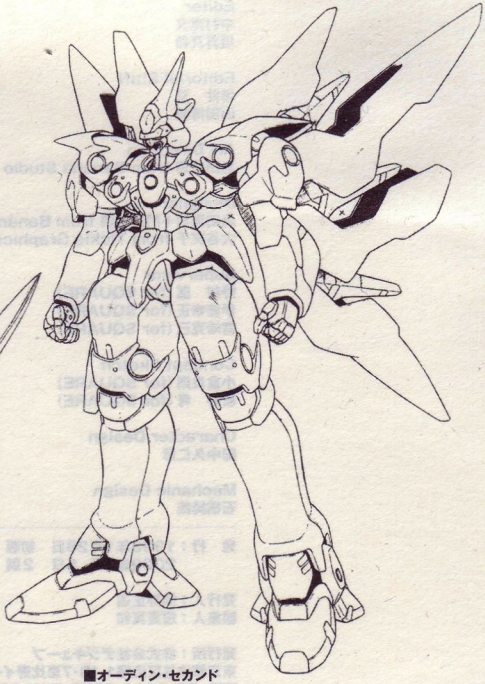

■オーディン・セカンド
現行モデルの基本部分を踏襲しつつ、
各パーツの能力を更にアップさせた
ヴェルトールセカンドモデル。

ゼノギアス・ポストカードブック

STAFF

Editor
中村寛文
垣貫真和

Editorial Staff
増井　荒
山田博美

Art Direction
島田忠司 from Banana Studio

Designer
島田忠司＋門倉徳映 from Banana Studio
大谷文子 from Tickle Graphics

Supervisor
野村　匡（for SQUARE）
伊藤幸正（for SQUARE）
宮崎克己（for SQUARE）

Concept Sketch
小倉良則（for SQUARE）
新井　考（for SQUARE）

Character Design
田中久仁彦

Mechanic Design
石橋純哉

発　行：1998年1月28日　初版
　　2002年3月　5日　2刷

発行人：染野正道
編集人：垣貫真和

発行所：株式会社デジキューブ
東京都渋谷区広尾1-13-7恵比寿イーストビル
TEL 03-3444-5765　FAX 03-3444-5940

印　刷：大日本印刷株式会社

落丁・乱丁本はお取り替えします。
本書の全部、あるいは一部を
小社からの承認を得ずに無断で複製することは
いかなる方法においても禁じられています。
ゲーム内容に関するご質問には
一切お答えできませんのでご了承ください。
定価はカバーに表示してあります。

ISBN4-925075-19-5 C0076

©1998 スクウェア

SQUARESOFT

DigiCube
株式会社デジキューブ

ISBN4-925075-19-5 C0076

"XENOGEARS"POST CARD BOOK

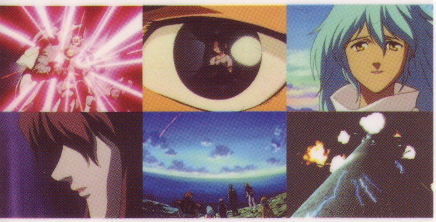

"XENOGEARS"POST CARD BOOK

ISBN4-925075-19-5

C0076 ¥1000E

SQUARESOFT

DigiCube
株式会社デジキューブ 定価(本体1,000円+税)